

01 PLANTA BAIXA  
ESC. 1:50

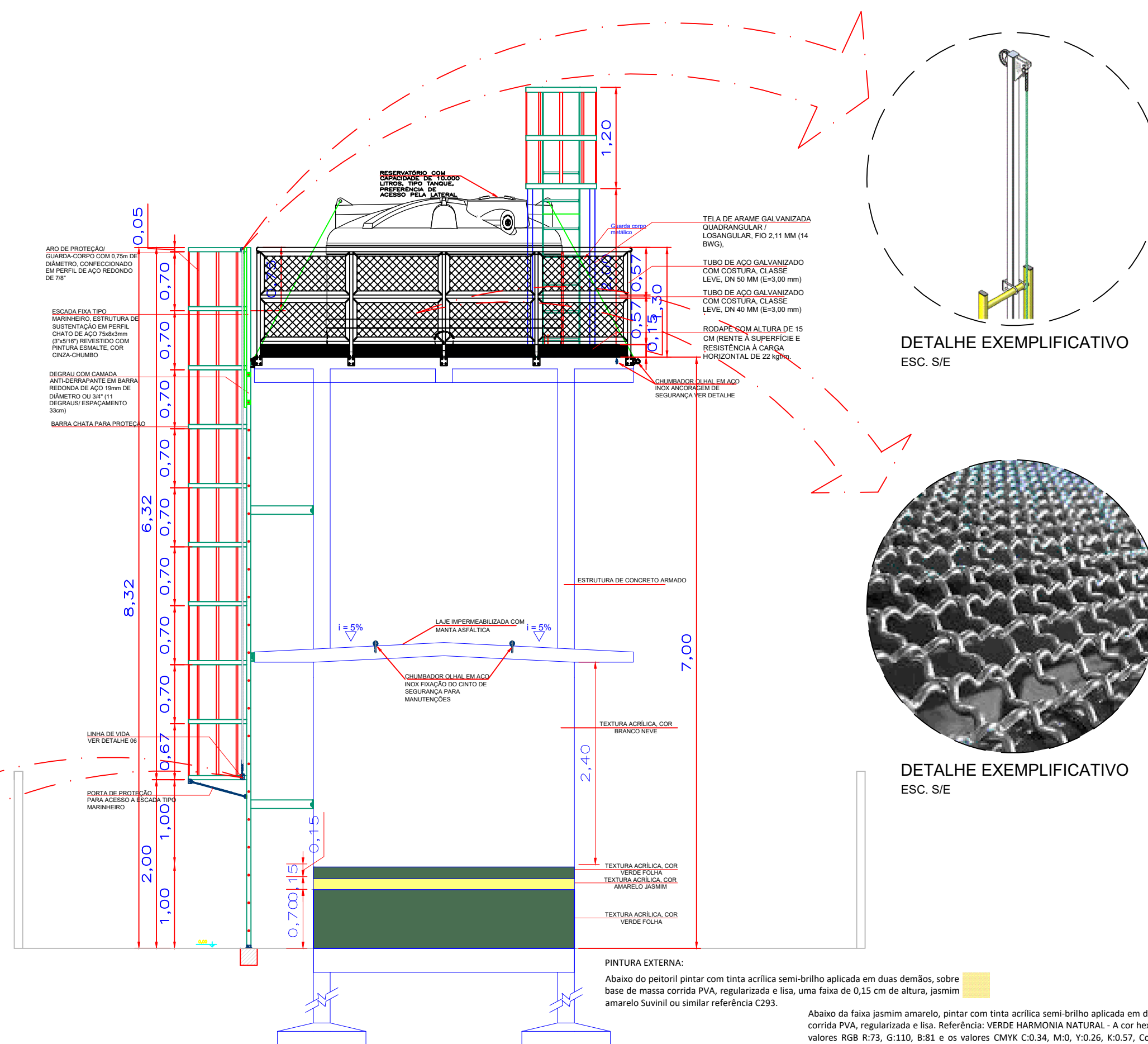

02 VISTA 01  
ESC. 1:50

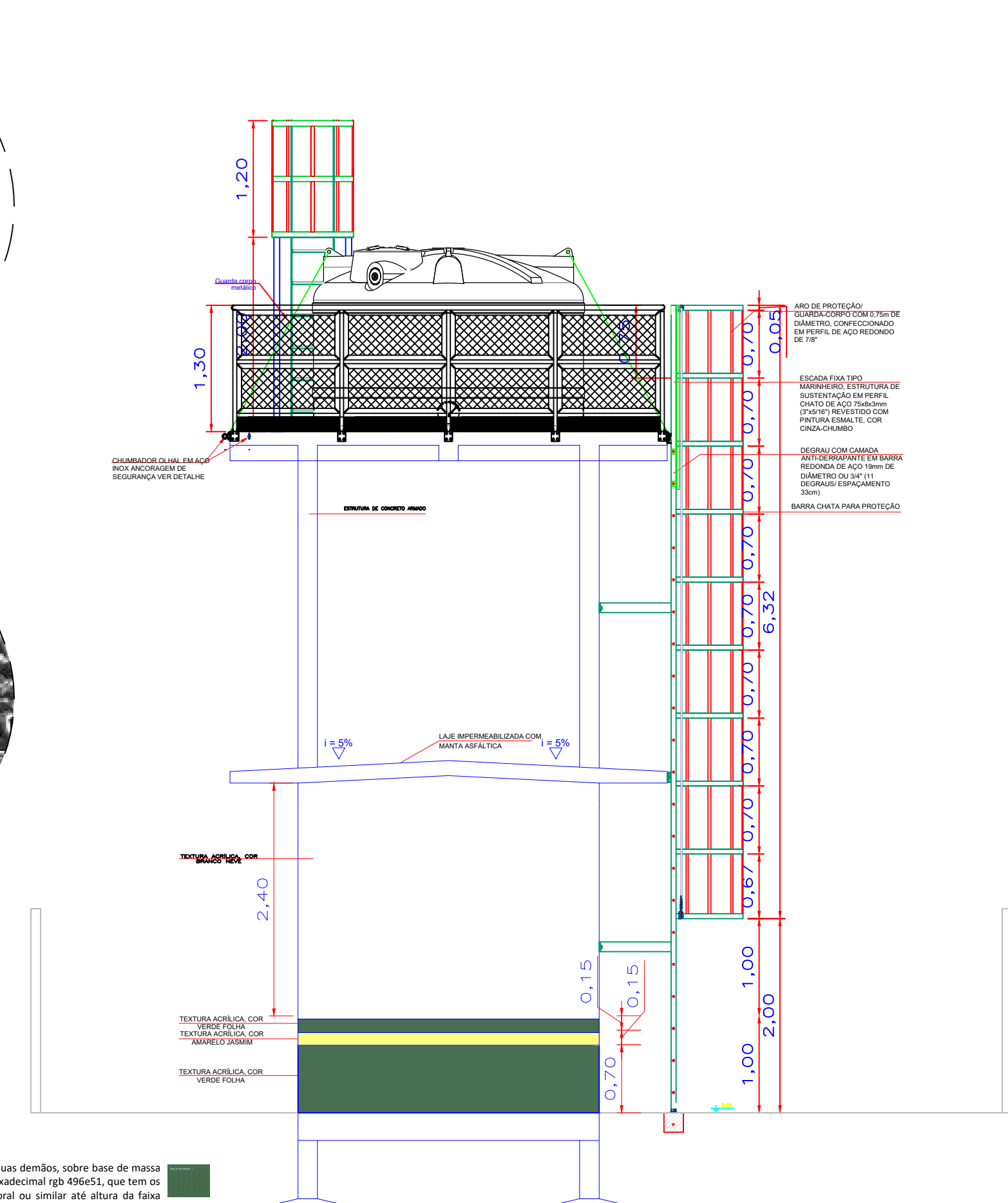

03 VISTA 02  
ESC. 1:50

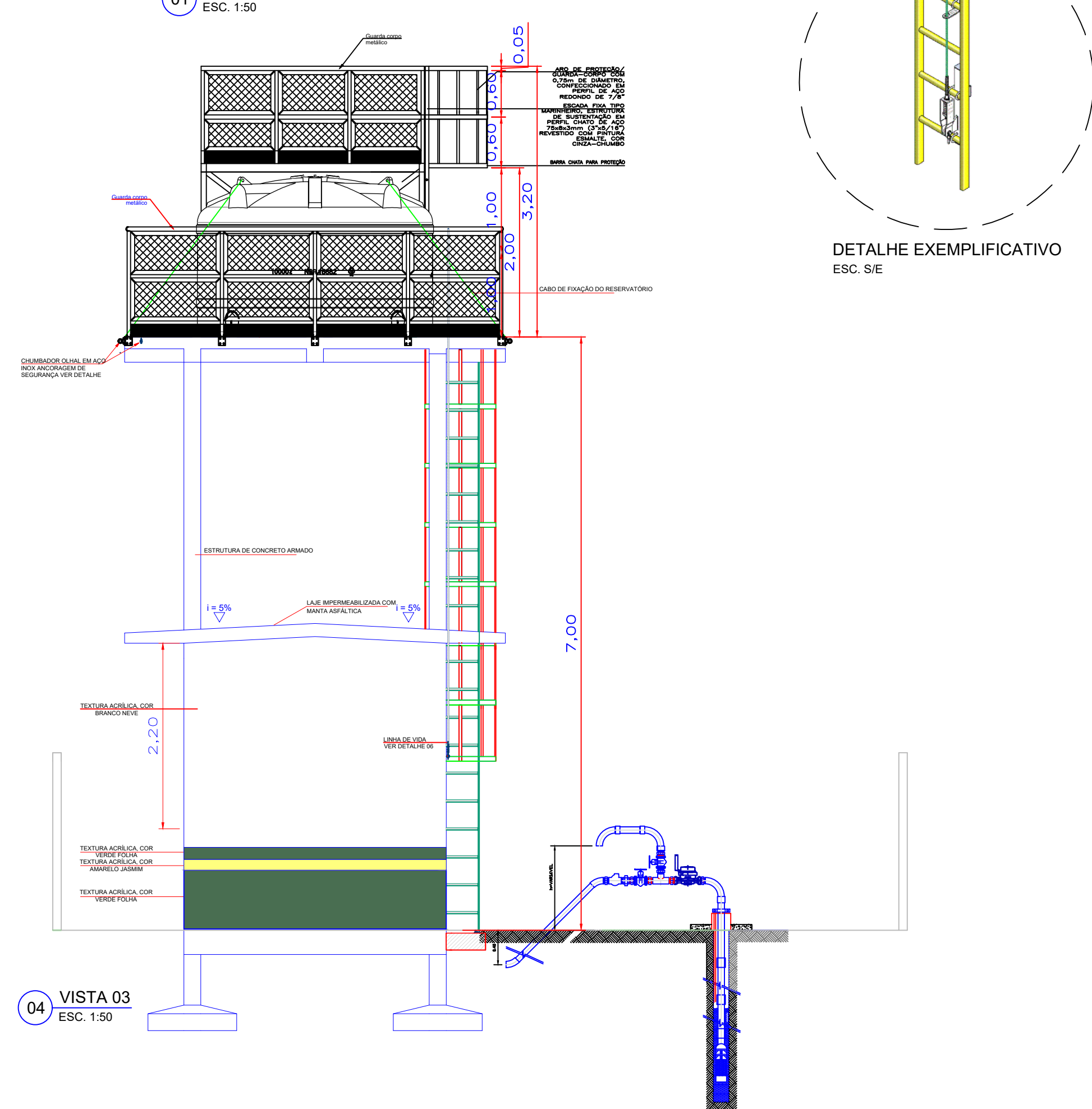

04 VISTA 03  
ESC. 1:50

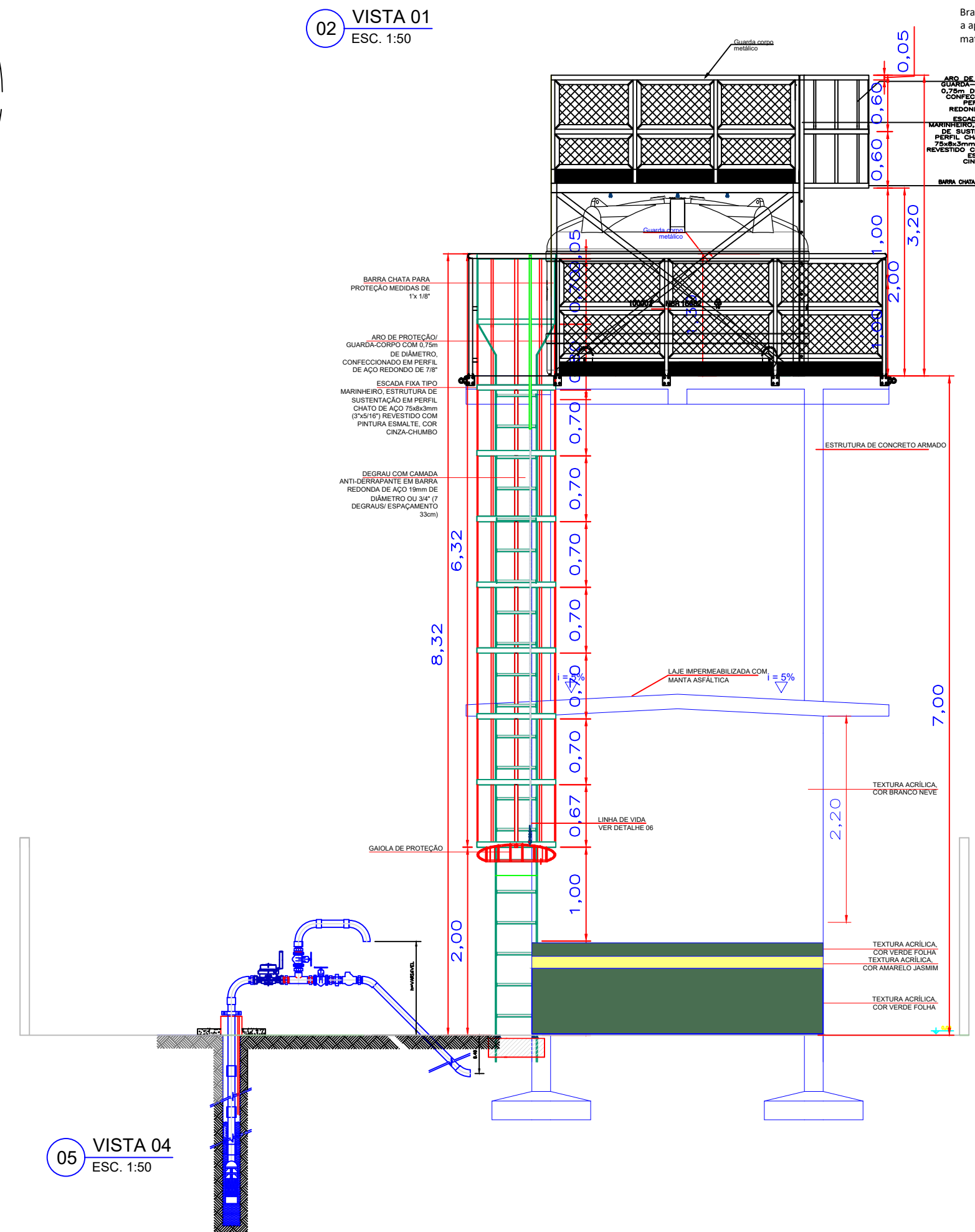

05 VISTA 04  
ESC. 1:50

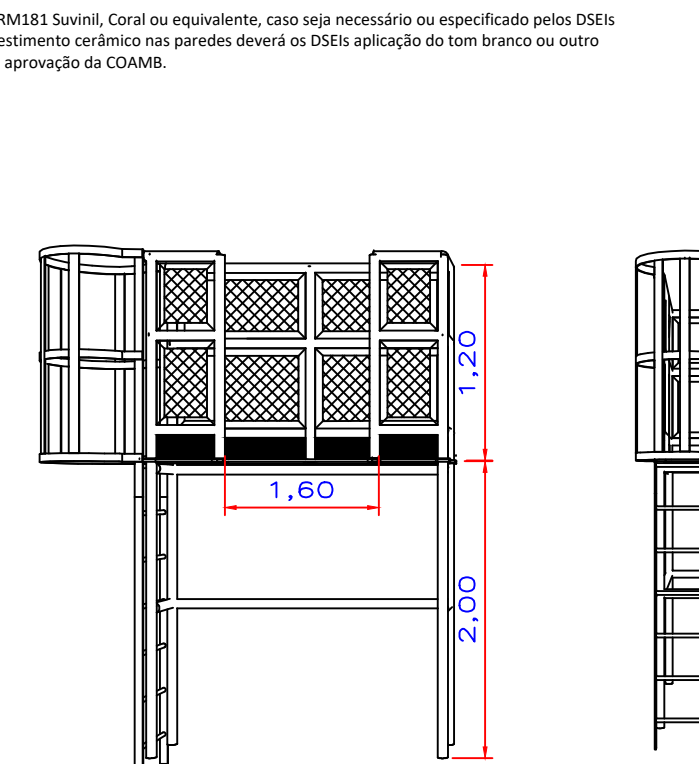

06 DETALHES DA ESCADA DE ACESSO AO  
RESERVATÓRIO  
ESC. 1:50

CONSIDERAÇÕES  
PLACA DE IDENTIFICAÇÃO PARA PONTOS DE ANCORAGEM  
CONFORME RECOMENDAÇÃO DO SUBITEM 18.12.12.3 DA  
PORTARIA Nº 3.733, DE 10 DE FEVEREIRO DE 2020, A  
ANCORAGEM DEVE APRESENTAR NA SUA ESTRUTURA:  
A) RAZÃO SOCIAL DO FABRICANTE E O SEU CNPJ;  
B) MODELO OU CÓDIGO DO PRODUTO;  
C) NÚMERO DE FABRICAÇÃO / SÉRIE;  
D) MATERIAL DO QUAL É CONSTITUÍDO;  
E) INDICAÇÃO DA CARGA;  
F) NÚMERO MÁXIMO DE TRABALHADORES CONECTADOS  
SIMULTANEAMENTE OU FORÇA MÁXIMA APLICÁVEL;  
G) PICTOGRAMA INDICANDO QUE O USUÁRIO DEVE LER AS  
INFORMAÇÕES FORNECIDAS PELO FABRICANTE.

- 01- BASE DO RESERVATÓRIO EM CONCRETO ARMADO  
02- RESERVATÓRIO EM POLIETILENO TIPO TANQUE  
03- PINTURA TEXTURIZADA ACRÍLICA - UMA DEMAOS EM TODA ESTRUTURA DE CONCRETO ARMADO.  
04- AS INSTALAÇÕES ELÉTRICAS DEVERÃO SER EXECUTADAS DE ACORDO COM A NBR 5410/04 DA ABNT.  
05- PINTURA METÁLICA COM PREPARAÇÃO DE FUNDO - 2 DEMAOS  
GUARDA CORPO E ESCADA TIPO MARINHEIRO

- 01- A PROTEÇÃO, QUANDO CONSTITUÍDA DE ANTEPAROS RÍGIDOS EM SISTEMA DE GUARDA-CORPO E  
RODAPE, DEVE ATENDER AOS SEGUINTE REQUISITOS  
A) TRAVESSÃO SUPERIOR A 1,2 M (UM METRO E VINTE CENTÍMETROS) DE ALTURA E RESISTÊNCIA À  
CARGA HORIZONTAL DE 90 KG/M (NOVENTA QUILOGRAMAS-FORÇA POR METRO), SENDO QUE A  
DEFLEXÃO MÁXIMA NÃO DEVE SER SUPERIOR A 0,076 M (SETENTA E SEIS MILÍMETROS);  
GUARDA CORPO E ESCADA TIPO MARINHEIRO  
B) TRAVESSÃO INTERMEDIÁRIO ALTURA MÁXIMA DE 0,7 M (SETENTA CENTÍMETROS) DE ALTURA;  
C) RODAPÉ COM ALTURA MÍNIMA DE 0,15 M (QUINZE CENTÍMETROS) RENTE À SUPERFÍCIE E  
RESISTÊNCIA À CARGA HORIZONTAL DE 22 KG/M;

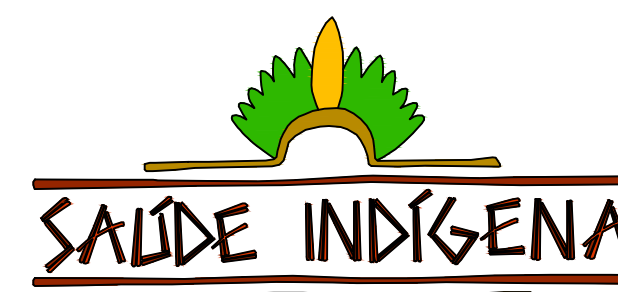

SECRETARIA ESPECIAL DE ATENÇÃO À SAÚDE INDÍGENA - MINISTÉRIO DA SAÚDE

PROJETO ARQUITETÔNICO	PROJETO EXECUTIVO
REVISÕES	MUNICÍPIO / UF: CAMPINÓPOLIS- MT
1	DSEI: XAVANTE
2	ALDEIA: SANTA BERTIÓGA
3	
4	

## SISTEMA SIMPLIFICADO DE ABASTECIMENTO DE ÁGUA

RESPONSÁVEL PELO PROJETO: Eng.º Civil - Adelmio Henrique Cechelero CREA - GO 1018535810

CONTEÚDO	DATA	ESCALA
PLANTA BAIXA, CORTE E DETALHES	NOV/2024	1 / 50
SECRETARIA ESPECIAL DE SAÚDE INDÍGENA - SESAI DISTRITO SANITÁRIO ESPECIAL INDÍGENA XAVANTE SERVIÇO DE EDIFICAÇÕES E SANEAMENTO AMBIENTAL INDÍGENA - SESANI RUA PIRES DE CAMPOS Nº 681, BARRA DO GARÇAS -MT CEP: 78.600-044 FONE: 66 - 3401.1278		

01 / 02



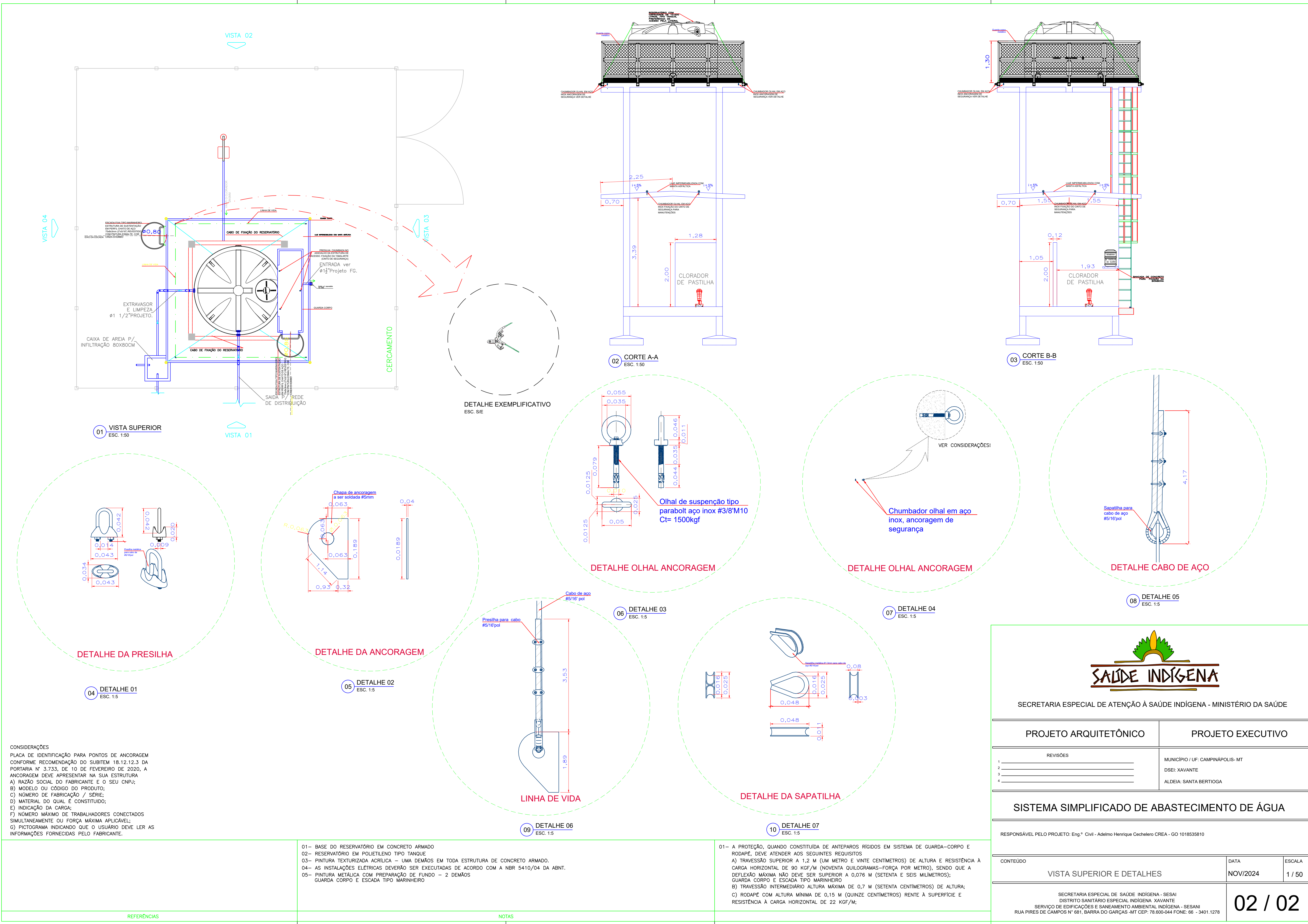

CONSIDERAÇÕES

PLACA DE IDENTIFICAÇÃO PARA PONTOS DE ANCORAGEM CONFORME RECOMENDAÇÃO DO SUBITEM 18.12.12.3 DA PORTARIA N° 3.733, DE 10 DE FEVEREIRO DE 2020, A ANCORAGEM DEVE APRESENTAR NA SUA ESTRUTURA

A) RAZÃO SOCIAL DO FABRICANTE E O SEU CNPJ;

B) MODELO OU CÓDIGO DO PRODUTO;

C) NÚMERO DE FABRICAÇÃO / SÉRIE;

D) MATERIAL DO QUAL É CONSTITUÍDO;

E) INDICAÇÃO DA CARGA;

F) NÚMERO MÁXIMO DE TRABALHADORES CONECTADOS SIMULTANEAMENTE OU FORÇA MÁXIMA APLICÁVEL;

G) PICTOGRAMA INDICANDO QUE O USUÁRIO DEVE LER AS INFORMAÇÕES FORNECIDAS PELO FABRICANTE.

- 01- BASE DO RESERVATÓRIO EM CONCRETO ARMADO
- 02- RESERVATÓRIO EM POLIETILENO TIPO TANQUE
- 03- PINTURA TEXTURIZADA ACRÍLICA - UMA DEMAOS EM TODA ESTRUTURA DE CONCRETO ARMADO.
- 04- AS INSTALAÇÕES ELÉTRICAS DEVERÃO SER EXECUTADAS DE ACORDO COM A NBR 5410/04 DA ABNT.
- 05- PINTURA METÁLICA COM PREPARAÇÃO DE FUNDO - 2 DEMAOS
- GUARDA CORPO E ESCADA TIPO MARINHEIRO

- 01- A PROTEÇÃO, QUANDO CONSTITUÍDA DE ANTEPAROS RÍGIDOS EM SISTEMA DE GUARDA-CORPO E RODEAPE, DEVE ATENDER AOS SEGUINTES REQUISITOS
- A) TRAVESSÃO SUPERIOR A 1,2 M (UM METRO E VINTE CENTÍMETROS) DE ALTURA E RESISTÊNCIA À CARGA HORIZONTAL DE 90 KG/M (NOVENTA QUILOGRAMAS-FORÇA POR METRO), SENDO QUE A DEFLEXÃO MÁXIMA NÃO DEVE SER SUPERIOR A 0,076 M (SETENTA E SEIS MILÍMETROS);
- B) TRAVESSÃO INTERMEDIÁRIO ALTURA MÁXIMA DE 0,7 M (SETENTA CENTÍMETROS) DE ALTURA;
- C) RODEAPÉ COM ALTURA MÍNIMA DE 0,15 M (QUINZE CENTÍMETROS) RENTE À SUPERFÍCIE E RESISTÊNCIA À CARGA HORIZONTAL DE 22 KG/M;



SECRETARIA ESPECIAL DE ATENÇÃO À SAÚDE INDÍGENA - MINISTÉRIO DA SAÚDE

PROJETO ARQUITETÔNICO	PROJETO EXECUTIVO
REVISÕES	MUNICÍPIO / UF: CAMPINÁPOLIS- MT
1	DSEI: XAVANTE
2	ALDEIA: SANTA BERTIÓGA
3	
4	

SISTEMA SIMPLIFICADO DE ABASTECIMENTO DE ÁGUA

RESPONSÁVEL PELO PROJETO: Eng.º Civil - Adeldo Henrique Cechelero CREA - GO 1018535810

CONTEÚDO	DATA	ESCALA
VISTA SUPERIOR E DETALHES	NOV/2024	1 / 50

SECRETARIA ESPECIAL DE SAÚDE INDÍGENA - SESAI  
DISTRITO SANITÁRIO ESPECIAL INDÍGENA XAVANTE  
SERVIÇO DE EDIFICAÇÕES E SANEAMENTO AMBIENTAL INDÍGENA - SESANI  
RUA PIRES DE CAMPOS N° 681, BARRA DO GARÇAS -MT CEP: 78.600-044 FONE: 66 - 3401.1278